LIV I FORSAMLINGSHUSENE 2014

Velkommen

12 forsamlingshuse giver deres bud på nye måder at bruge husene på. Programmet er sat ud fra lokale ønsker - et bud på folkelig kultur med kvalitet.

Bestil plads

Vær sikker på en plads, bestil forud. Husk tilmelding ved spisning. Bestil direkte til forsamlingshuset. Billetter købes ved indgangen. Øl, vin, vand & kaffe salg alle steder.

Skanderborg KOMMUNE

Stjær

Søndag 14. september
kl. 10.00 - 16.00
Gratis Entré

Stjær Forsamlingshus • Tåstrupvej 4 • 8464 Galten



STJÆR MESSE – Lokale virksomheder, hobbykunstnere og foreninger har stande, hvor du kan høre om og købe produkter.
Der er konkurrencer, mulighed for præmier og du kan deltage i Kløver Motionscykelløb med otte distancer på mellem 8 og 60 km.

Jens Falck leverer herlig musik med et repertoire af iørefaldende sange, lidt country, irsk, amerikansk folk m.m.

Messen er åben kl. 10 - 16 med stande og cafésalg. Motionscykelløb kl. 11. Musikunderholdning kl. 14 & kl. 15.

Læs mere:
www.stjaer.net/liviforsamlingshusene

Mesing

Lørdag 27. september
Spisning kl. 18.30
Musik kl. 20.30

Mesing Forsamlingshus • Foerlev Møllevej 33 • 8660 Skanderborg



ESTER BROHUS – Musikalitet, sjæl og glød præger Esters karriere med hendes stærke og originale countryinspirerede musik. Tidløs og aktuel på en gang og et stort hjerte for skæve eksistenser. Den store stemme og hendes sangskriverskat trækker fulde huse overalt.

Ester Brohus: Sang og guitar
Janus Bechmann: Guitar
David Steven: Kontrabas.

Tilmelding:
Tlf. 2027 7395
lise@team-enghavegaard.dk
Senest: 19. september

Entré: 225,- kr. inkl. spisning

Voerladegaard

Lørdag 4. oktober
Spisning kl. 18.00
Musik kl. 20.00

Voerladegaard Forsamlingshus • Holmedal 54 • 8660 Skanderborg



STAN URBAN – Rock'n Roll solo-klaver
Musik i verdensklasse. Stan er om nogen "Mr Rock'n roll", en levende legende, klaverkunstner, der efter hver koncert efterlader publikum udmattede og begejstrede.

Oplev en overdådighed af rockklaverets elementer som boogie-woogie, stride, blues, honky-tonk spillet med karisma og enestående teknik. Kom til Voerladegaard og lad "A whole lotta shakin´go on".

Tilmelding:
Tlf. 7578 2236
booking@voerladegaardforsamlingshus.dk

Entré: 125 kr.
Entré inkl. spisning: 250 kr.

Gjesing

Lørdag 25. oktober
Spisning kl. 18.00
Ølsmagning kl. 19.30 • Musik kl. 20

Gjesing Forsamlingshus • Gl. Horsensvej 372 • 8660 Skanderborg



Musikalsk underholdning og ølsmagning
ESBEN LANGKNIV "Hat & briller"
Festligt, folkeligt og fornøjeligt, fantasifuldt, fabelagtigt og finurligt. Esben Langkniv er en sand mester i at få musikken ud over kanten med sange, der går godt til et velskænket glas øl. Esben rammer med sin musik noget, der er spændende at lytte til, med tekster, der får smilet frem og giver gåsehud. Der er lagt op til en munter aften med smagsprøver på håndbrygget øl af Esbens egen aftapning. Multiinstrumentalisten Tom Bilde, kendt fra Lars Lilholt Band, ledsager Esben.

Entré: 110,- kr + ølsmagning: 20,- kr. • Kuvertpris: 100,- kr
Adgang u. spisning fra kl 19.30

Tilmelding: Tlf. 4050 9379 • Mail: lars.nordby@mail.dk
Senest: 17. oktober.

Jaungyde

Lørdag 25. oktober
Spisning kl. 18.30
Musik kl. 21.00

Jaungyde Forsamlingshus • Ravnsøvej 51 • 8680 Ry



THE KVISTERS – Med det lokale band "The Kvisters" på scenen er du garanteret en festlig aften med glade folk på dansegulvet. Bandet er 5 friske fyre i deres bedste alder, der mødes en gang om ugen og spiller en masse glad rockmusik. "Hvorfor skal det være så trist, hvis man kan have det sjovt?" lyder budskabet.

Den trofaste fanskare møder gerne op og det udvikler sig ofte til en torsdagsfest. Repertoiret spænder fra Elvis og Beatles til danske sange inden for genrerne rock, blues og country. Forsamlingshuset byder på dejlig mad til lejligheden.

Entré: 225,- kr. inkl. mad og musik

Tilmelding: Tlf. 8689 3302 • www.jaungydeforsamlingshus.dk
Senest: 18. oktober.

Hylke

Lørdag 1. november
Spisning kl. 18.30
Musik kl. 21.00

Hylke Forsamlingshus • Hylkevej 120 • 8660 Skanderborg



60'ER ROCK – MORTENS TRIO
Mortens Trio lægger op til fest og stemning i Hylke forsamlingshus. I 80'erne og 90'erne var trioen husorkester på musikværtshuset Fatter Eskil, Aarhus. Med intakt spilleglæde, masser af energi og glød byder de ind i en tidslomme, hvor stjernerne hedder Neil Young, Creedence, The Band, Eagles, Eric Clapton, Bob Dylan. Danseglad musik, landmandsrock og bondeblues fra da TV var sort/hvid, og musikken i farver. ***Morten Overlade: Akustisk guitar, el-guitar, Jan Eskildsen: Akustisk bas, el-bas, el-guitar, Anders Klode: Trommer, Alle; Sang***

Entré: 120,- kr. • Kuvertpris 125,- kr.

Tilmelding:
Tlf. 2894 5367 • Mail: post@hylkeforsamlingshus.dk

Fruering

Lørdag 1. november
Spisning kl. 18.00
Musik kl. 20.00

Fruering Forsamlingshus • Vestermøllevej 22 • 8660 Skanderborg

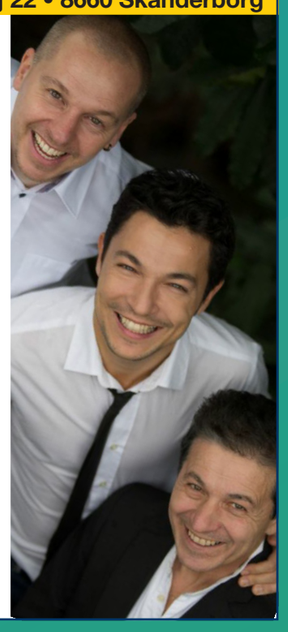

CUBANSK AFTEN – Cubansk musik, mad & dans – *Jorge Cordero & Son Clasico* inviterer til medrivende koncert med ægte cubanske salsarytmer. Du kommer på en musikalsk tidsrejse gennem 500 år i Cuba, fra slave- og kolonitid, via diktaturet og frem til Fidel Castros regime. Son Clasico inddrager dig i sange, rytmer og danse, krydret med fortællinger, - åndeuddrivelse, og så skal vi danse salsa!
Jorge Cordero: Guitar, congas,
Mick Cardero: Klaver, keyboard,
Yannik Hartig: Trommer, percussion,
alle synger. Forsamlingshuset byder på Caribisk inspireret mad og en eksotisk bar.

Entré: 235,- kr. inkl. mad & musik

Tilmelding: Tlf. 2348 0003
Mail: carsten@juel-andersen.dk
Senest: 25. oktober.

Blegind

Lørdag 8. november
Spisning kl. 18.30
Musik kl. 20.00

Blegind Forsamlingshus • Blegindvej 73 • 8660 Skanderborg

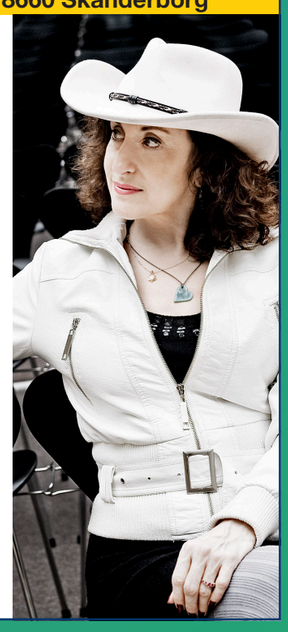

TAMRA ROSANES – Tamra har siden 1990'erne været Danmarks ukronede Country Dronning og bevæger sig indenfor alt fra pop, country, Gospel og line-dance. Tamra Rosanes har sunget med, og skrevet sange til, et hav af musikere og gjorde country populært i Danmark med bandet Cowgirls, der, udover Tamra, bestod af Sanne Salomonsen og Lis Sørensen. Kåres i 2014 til "American country singer and songwriter" og hædres som "America's Country Old Time Country Music Hall of Fame", i Iowa, USA for hendes bidrag til Rockabilly og Honky Tonk Music.

Entré: 125,- kr.
Kuvertpris: 75,- kr.

Tilmelding: Tlf. 3062 1556
Mail: olav-jonas@post.tele.dk
Senest: 1. november.

Firgaarde

Fredag 14. november
Spisning kl. 18.00
Musik kl. 20.00

Firgaarde Forsamlingshus • Hårbyvej 13 A • 8680 Ry



IRSK AFTEN – TRADISH er dyb respekt for den stærke irske musiktradition men er også levende musik, konstant søgende efter nye retninger og inspiration. TRADISH er en fornyende musikalsk konstellation med ***Louise Vangsgaard: Violin,***
John Pilkington: Guitar & bousuki,
Brian Woetmann: Irsk bodhran,
Alle: Sang. Med solid erfaring med alt fra små pub-sessions til store festival gigs appellerer de til det irske "hardcore trad publikum" men også til dig, der ellers ikke er til folkemusik. Oplev TRADISH med traditionel og nykomponeret musik, i et nyt og friskt musikalsk udtryk.

Entré:
125,- kr. • Kuvertpris: 100,- kr.

Tilmelding:
Mail: alro.skovbo@profibermail.dk • Senest: 9. november.

Tåning

Lørdag 15. november
Spisning kl. 19.00
Musik kl. 20.30

Tåning Forsamlingshus • Nedergaardsvej 12 • 8660 Skanderborg

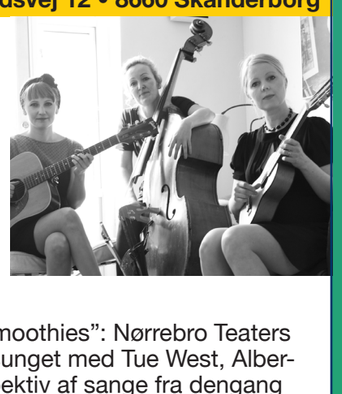

SARA GRABOW &
DEN GAMLE SANGSKAT
Med Eva Skipper og Martine Madsen. Oplev de elskede klassikere fra 30'erne til 60'erne. Hjerteskærende og livlige tekster og musik fra datidens bedste kompositioner. Liva Weel, Otto Brandenburg, Gitte Hænning m.fl. mindes når Sara synger de skønne sange flankeret af guitar, kontrabas og kor. Trioen har siden Musikkonservatoriet deltaget i "The Smoothies": Nørrebro Teaters "Late Night". Har hver især spillet og sunget med Tue West, Alberte, Sebastian m.fl. Sæt nutiden i perspektiv af sange fra dengang POPulærmusik var intelligent, kreativ og med noget på hjerte.

Entré: 225,- kr. inkl. musik og mad.

Tilmelding:
Tlf. 2443 3413 • Mail: prebenfonslet@gmail.com
Senest: 10. november.

Skivholme

Lørdag 15. november
Spisning kl. 18.00
Musik kl. 20.00

Skivholme Forsamlingshus • Skivholmevej 87 • 8464 Galten



FOLK FRIENDS – Der er lagt i ovnen til en fornøjelig koncert, hvor du er sikker på at blive underholdt, få rørt sangstemmen og få en svingom.
Folk Friends, fra det vestlige Jylland er inspireret af den irsk/skotske folkemusik. Med spilleglæde ud over det sædvanlige krydres der med humor, anekdoter og historier fra hverdagen. Du får vemodige ballader, livlige sange at synge med på og flere instrumentalnumre fra den irske melodiskat. Folk Friends har i snart 20 år spillet på utallige pubber, forsamlingshuse og festivaler som Skagen og Tønder. Svend Erik Larsen, frontmand og kendt fra Shamrock. Hans Jørgen Husted; guitar, div. irske fløjter. Lyder Horsted; bas og sang.

Entré: 125,- kr. • Kuvertpris: 100,- kr.

Tilmelding:
Tlf. 4020 5158 • Mail: udlejning@skivholme.net
Senest: 9. november.

Sjelle

Lørdag 22. november
Spisning kl. 18.30
Musik kl. 20.00

Sjelle Forsamlingshus • Rytterbakken 3 • 8464 Galten



KRISTIAN LILHOLT BAND
Oplev Kristian Lilholts varme og underholdende koncert og hør "Kong Pukkelryg", "Café måneskin", "Den hvide dværg" i ukrukket nærvær af Kristian, en stemningsskaber af rang, som øser af overskud, musikalitet og varme.
Han er en fremragende komponist, der med humor, spiller og fortæller sig igennem sine unikke sange. Flere kendes fra Lars Lilholt Band. Kristian Lilholt medbringer multiinstrumentalist Lasse Jørgensen og sanger Ida Friis Virenfeldt. Kristian Lilholt har udgivet flere albums senest det anmelderroste "Land".

Entré: 125,- kr. • Kuvertpris: 100,- kr.

Tilmelding:
Tlf. 2332 1428 • Mail: sjelleforsamlingshus@live.com
Senest: 16. november.

Forsamlingshusene, Kultursamvirket, Landsbysamvirket og Skanderborg Kommune står bag Liv i Forsamlingshusene med tilskud fra Kulturpuljen og Landdistriktspuljen.

www.skanderborg.dk/liviforsamlingshusene

KULTURSAMVIRKET SKANDERBORG

LANDSBYSAMVIRKET Skanderborg